

AKTIVA

AUCTIONS

NEGOCIAÇÃO PARTICULAR

Queluz de Baixo | OEIRAS

Insolvência de Distribuição L, Lda

Proc. nº 14782/24.0T8SNT

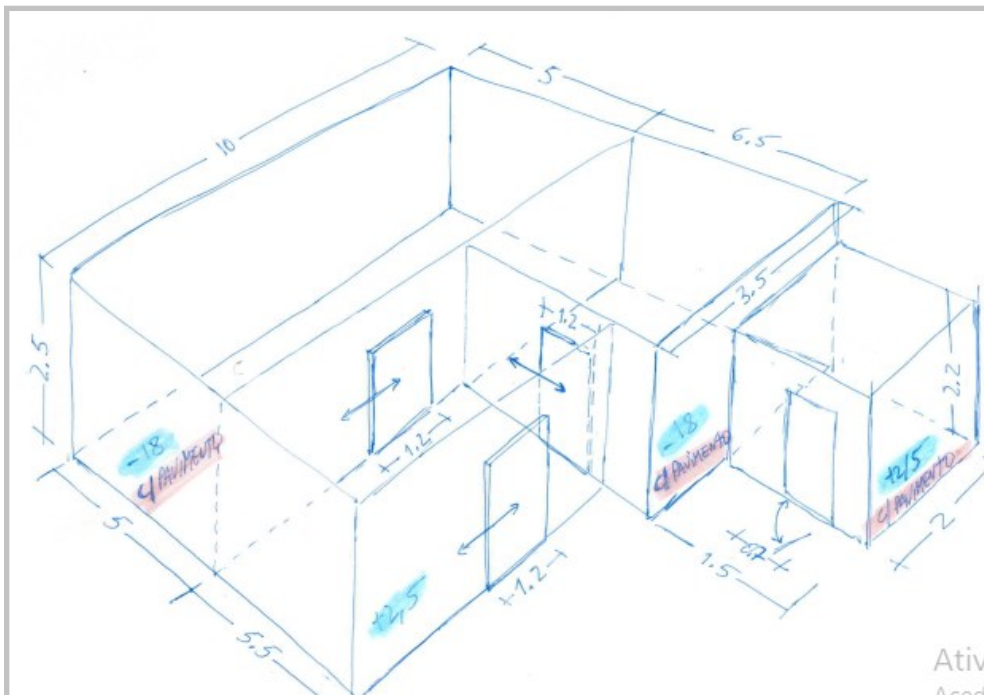

VISITAS

Por marcação prévia

NEGOCIAÇÃO PARTICULAR



Queluz de Baixo - Oeiras - Lisboa

CONDIÇÕES GERAIS DE VENDA

1. CONDIÇÕES GERAIS

A venda é feita por Negociação Particular, através de propostas reduzidas a escrito remetidas à AKTIVA, Lda., sito em Zona Industrial do Pateiro I, Lote - 4, Pateiro –8400-654 Parchal, por correio, através de email para Info@aktiva.pt ou entregue em mão, segundo as seguintes condições gerais:

1.1. Compete à AKTIVA, Lda. garantir o regular desenvolvimento da venda, designadamente através do cumprimento do disposto nas presentes CONDIÇÕES GERAIS, que fazem parte integrante do dossier de venda.

1.2. Os proponentes e possíveis arrematantes deverão estar devidamente identificados na proposta apresentada.

1.3. Nesta proposta deverão constar todos os elementos de identificação necessários à emissão da FATURAÇÃO e/ou elaboração do CONTRATO DE COMPRA E VENDA, como sejam nome, morada, número de Bilhete de Identidade e número de Contribuinte ou Cartão de Cidadão, número de telefone e email.

1.4. Ao apresentar a proposta, o interessado está a declarar de forma expressa que conhece e aceita as presentes condições.

1.5. Ao apresentar a proposta, o proponente assume todas as obrigações e responsabilidades decorrentes de tal ato, nomeadamente de adquirir o bem pelo valor que ofereceu, em conformidade com o estabelecido na lei e nestas condições de venda.

1.6. As propostas deverão ser feitas de forma clara, sem rasuras, contendo todos os elementos e com os valores propostos em numerário e por extenso, de modo a não suscitar dúvidas, sob pena de virem a ser excluídas.

1.7. Os bens são vendidos no local, condições, estado físico e jurídico em que se encontram.

1.8. Presume-se que o arrematante conhece os bens, pelo que a AKTIVA, Lda. declina qualquer responsabilidade relativamente ao seu estado de conservação ou funcionamento.

1.9. Caso exista mais do que uma oferta de igual valor para os bens em venda, poderá proceder-se a uma licitação entre os proponentes.

1.10. O incumprimento das condições gerais, a falta de pagamento, o não levantamento dos bens ou desistência, poderá ter as seguintes implicações:

- i) A venda ser considerada sem efeito;
- ii) Os bens reverterem a favor da massa insolvente;
- iii) Não poder concorrer a nova venda;
- iv) Responder criminal e/ou civilmente pelos danos ou prejuízos causados.

1.11. Se por motivos alheios à AKTIVA, Lda., a venda for considerada sem efeito, por quem de direito, as quantias recebidas serão devolvidas em singelo.

1.12. A AKTIVA, Lda., enquanto encarregada de venda, reserva-se aos seguintes direitos:

- i) Não adjudicar, no caso dos valores obtidos serem considerados manifestamente insuficientes;
- ii) Exigir, caso ache necessário, que os pagamentos sejam feitos em cheque visado ou numerário;
- iii) Considerar nulas as vendas não sinalizadas;
- iv) Cancelar ou suspender as vendas, quando estas ocorram de forma irregular; .

1.13. A venda é efectuada por estabelecimento de leilão, nos termos do disposto no art. 834º do CPC, pela AKTIVA, Lda, entidade devidamente acreditada pela DGAE, ao abrigo do D.L. nº 155/2015 de 10 de Agosto e portadora do seguro de responsabilidade civil no valor de € 200 000,00, com a apólice nº 2504809

2. PAGAMENTO BENS

2.1. Com a adjudicação do(s) imóvel(eis), o adjudicatário pagará:

- i) 10% do valor da venda, através de cheque emitido à ordem da massa insolvente a título de sinal/caução e princípio de pagamento;
- ii) 5% do valor da venda no caso dos BENS IMÓVEIS acrescido de IVA à taxa legal em vigor, através de cheque emitido à ordem de AKTIVA, Lda., ou através de transferência para o IBAN: PT50 0010 0000 5214 3380 0013 8 referente aos serviços prestados na promoção e venda do(s) bem(ens);
- iii) os restantes 80% serão pagos através de cheque visado, na data da escritura a realizar no prazo máximo de 30 dias, ou logo que se encontre reunida toda a documentação necessária para o efeito, em data, hora e local a notificar ao adjudicatário com a antecedência máxima de 15 dias.

3. CERTIFICAÇÃO ENERGÉTICA

3.1. Conforme o disposto no nº 4 do Artº 3º, alínea a) do Dec. Lei nr. 118/2013 de 20 de agosto "Estão excluídos do CE imóveis em processo executivo", pelo que para efeitos de escritura, não é exigida. A AKTIVA, Lda, bem como o(a) administrador(a) judicial enquanto responsáveis (venda/administração) da massa insolvente, declinam quaisquer responsabilidades na obtenção deste ou outros documentos, não legalmente exigidos.

VERBA	LOTE	VALOR BASE
3	1	€ 20000,00

Informação

ARMAZÉM PARA PRODUTOS FRESCOS E CONGELADOS

Estado Atual:

Os equipamentos foram desmontados recentemente e encontram-se adequadamente acondicionados para recolha e transporte.

Descrição:

- . Área de trabalho de 112m2
- . Equipamentos com grupos remotos a 15m
- . **Grupos semi-herméticos:**
 - . Unidade negativa com compressor BITZER V-Twin, - Operacional
 - . Unidade positiva com compressor FRASCOLD – Operacional
 - . Unidade positiva com compressor BITZER – Não Operacional (motivo desconhecido)
 - . Monitor de HACCP
- . **Salas de armazém:**
 - . Painéis sandwich de 100mm nas zonas negativas e 80mm nas zonas positivas
 - . Portas deslizantes
 - . Zonas negativas com pavimento fenólico
 - . Zona 1 de 50m2
 - . Zona 2 de 22.75m2
 - . Zona Positiva sem pavimento
 - . Zona 3 de 35.75m2
 - . Zona 4 de 3m2

Informação

. Características do armazém (Temperatura/ Área útil / Altura / Volume):

	Zona 1	Zona 2	Zona 3	Zona 4
	Congelados	Congelados	Antecâmara positiva	Camara de Outras
Temperatura	-18	-18	2	8
X	5	6.5	6.5	2
Y	10	3.5	5.5	1.5
Área Útil m2	50	22.75	35.75	3
Altura	2.5	2.5	2.6	2.2
Volume m3	125	56.875	92.95	6.6

Galeria de Imagens

Câmaras Montadas

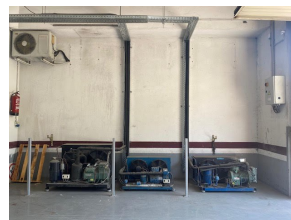
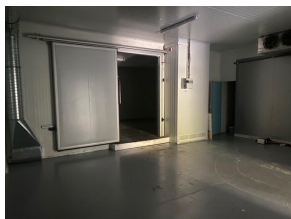

Câmaras Desmontadas



Condições da Venda

Pagamento MASSA: 20% de sinal

80% até ao acto da escritura notarial

Comissão AKTIVA: 10% sobre o valor da arrematação acrescido do IVA

MAPA



Queluz de Baixo - Oeiras

TEL: (+351) 282 475 630

MÓVEL: (+351) 917 342 718

EMAIL: info@aktiva.pt

Zona Industrial do Pateiro I, lote 4

Pateiro

8400-654 Pateiro | Portugal

AKTIVA
GROUP

WWW.AKTIVALEILOES.COM